Produktinformation

Ferienwohnung 1. Stock ****

Art-Nr.: FEWO1











Produktinformation

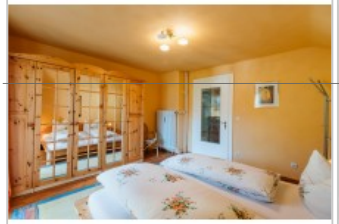
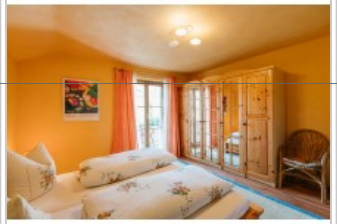









FERIENWOHNUNG 1. STOCK"

mit Südbalkon, ist in der Kirchsteige 8, in Pfronten-Berg.

In sonniger, zentrumsnaher Lage mit unverbautem Bergblick und Rundumblick auf Meilingen, Falkenstein, Breitenberg

Sie hat einen eigenen Eingang, ist ca. 86 qm groß, mit 2 Schlafzimmern und einem extra Schlaf/Spielraum für Kinder. Kann auch als eigener Leseraum genutzt werden.

Die eigene Küche ist komplett ausgestattet mit Einbauküche und gemütlichem Essplatz. Kaffeemaschine, Toaster, Eierkocher, Waffeleisen, Mixer uvm. vorhanden.

Das Wohnzimmer (Rundeckencouch) mit Zugang zum Südbalkon.

Zwei Schlafzimmer mit Doppelbetten, eines davon mit Zugang zum Südbalkon. Zusätzlich haben wir noch ein Kinderzimmer (1 -2 Betten) in der Dachschräge.

Produktinformation

Neues Bad mit Runddusche und WC, das 2. WC ist getrennt.
Mit kostenlosem schnellem DSL Internet-Zugang.

Preis pro Tag 80,00 bis 138,00 EUR, je nachdem wieviel Personen und zu welcher Zeit, (in der Nebensaison anfragen, da haben wir günstigere Preise)

(für Fragen 0175 2077233 oder 08363 92406).