Produktinformation

Tachyonisierter Zirkonia Anhänger, 10 mm, hellgrün, Diamantschliff

Art-Nr.: T-JE-Zir-10



134,00 EUR

inkl. 19% USt. zzgl. Versand

Lieferung **Fr. 27. Nov. - Sa. 28. Nov. 2026**

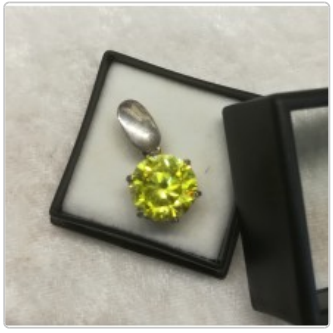

Alle unsere Tachyonisierten Anhänger wurden entwickelt, um über der Thymusdrüse getragen zu werden. Das subtile organisierende Energiefeld (SOEF) der Thymusdrüse wandelt Tachyon in die verschiedenen Frequenzen

Produktinformation

um, die benötigt werden, um Ordnung und Harmonie zu schaffen. Die Tachyonisierten Anhänge
wahrscheinlich, das Immunsystem vor den auslaugenden und schädlichen Wirkungen elektrom
Felder (EMFs) zu schützen, die von allen Elektrogeräten, Computern, Fernsehern und Haartrocknern erzeugt werden, um nur einige zu nennen. Tachyonisierte Anhänger funktionieren, indem sie Ihr subtiles organisierendes Energiefeld (SOEF) aufladen und dabei helfen, das Immunsystem zu stärken, so dass EMFs und andere ungünstige Einflüsse Ihr Energiefeld nicht erschöpfen können.

ANWENDUNGSMÖGLICHKEITEN:

Tragen Sie es als wunderschönes Schmuckstück, um jedes Outfit aufzupeppen, während Tachyon mit den SOEFs Ihres Körpers interagiert und für Gleichgewicht sorgt. Tachyonisierte Pendants sind besonders wertvoll für diejenigen, die an irgendeiner Art von Funktionsstörung des Immunsystems leiden. Sie sind auch eine Empfehlung für diejenigen, die viel Zeit vor einem Computer verbringen. Tatsächlich ist das Tragen eines Tachyonisierten Anhängers auf der Thymusdrüse und die Einnahme von Tachyonisiertem Wasser ein Rezept für Jugendlichkeit und Langlebigkeit.