Produktinformation

Hose Culotte Devi morgentaugrün

Art-Nr.: SPI-1610-74







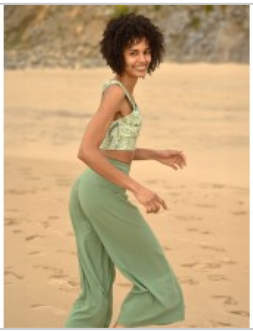

89,95 EUR

inkl. 19% USt. zzgl. Versand

Lieferung **Do. 26. Nov. - Fr. 27. Nov. 2026**

Beschreibung

Fließende Leichtigkeit trifft spirituelle Eleganz!

Produktinformation

In zartem Morgentaugrün bringt die Culotte Devi frischen Wind in deine Garderobe – weich, we
Ausstrahlung. Der luftige Schnitt im Culotte-Stil umspielt deine Beine mit Leichtigkeit und sche
Bewegungsfreiheit und Komfort – ob auf der Yogamatte, unterwegs oder ganz entspannt im Alltag.

Die Culotte – benannt nach dem französischen Wort für eine weit geschnittene Hose in modischer 3/4-Länge – vereint die feminine Eleganz eines Rocks mit dem Komfort und der Leichtigkeit eines luftigen Hosenschnitts. Ob im Alltag, im Büro oder beim Yoga: Sie schenkt dir ein Gefühl von Freiheit und Stil, das dich durch den ganzen Tag begleitet.

Als liebevolles Detail ziert ein feines OM-Symbol im Herz deine Hüfte – ein Zeichen für Einheit, Verbundenheit und Herzensruhe. Auf der Rückseite des Bundes findest du ein kunstvoll gestaltetes Mandala mit OM-Zeichen in edlem Siebdruck, das deine Rückseite mit strahlender Symbolkraft schmückt.

Der Name Devi bedeutet im Sanskrit „Göttin“ – und genau dieses Gefühl vermittelt diese Hose: weich, frei, geerdet und gleichzeitig voller Würde.

Die Culotte Devi lässt sich wunderbar kombinieren – besonders harmonisch ergänzt sie unsere Artikel in der Farbe matcha und rundet dein spirituelles Outfit mit einem Hauch von Frische und Tiefe ab.

Das Material liegt weich auf der Haut und ist angenehm atmungsaktiv – für ein natürliches Tragegefühl mit jeder Bewegung.

Passform & Material:

weit geschnittener Culotte-Stil
weiches, fließendes Tragegefühl
elastischer Bund für angenehmen Sitz
perfekt kombinierbar mit Artikeln in der Farbe matcha
vegan

verfügbare Optionen

Größe

XS
S
M
L
XL