Produktinformation

Spannbetttuch indiblau

Art-Nr.: SPI-972568

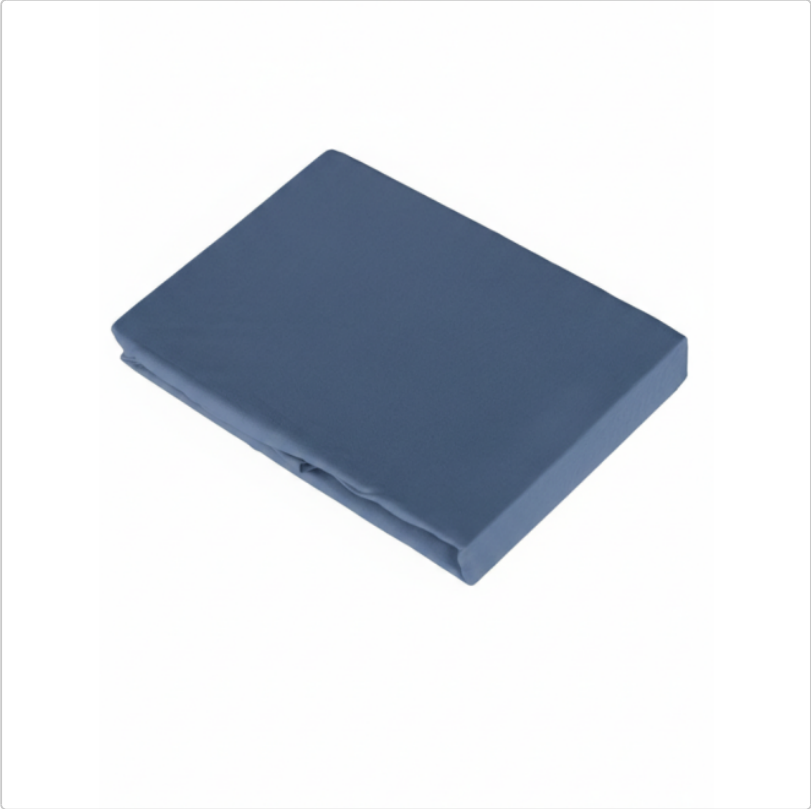

45,90 EUR

inkl. 19% USt. zzgl. Versand

Lieferung **Do. 26. Nov. - Fr. 27. Nov. 2026**

Angenehm feine Spannbetttücher aus **Bio-Baumwolle, fair und nachhaltig** in Europa produziert. Erhältlich in verschiedenen Größen. Maschinenwäsche 60°C, trocknergeeignet, Hotelqualität. In den Stoff wurde **mikrofeiner Rosenquarz** eingebracht. Der eingebrachte Rosenquarz Edelstein hilft Dir dabei Dein Herz zu öffnen und Dein inneres Wohlbefinden und den Energiefluss im Körper steigern.

Tipp: Unser Spannbettlaken in der Farbe indiblau passt hervorragend zu unserer Bettwäsche Blue Heaven und Light Dream.

Material:

- hochwertige Bio-Baumwoll-Qualität in Fein-Jersey
- wunderbar weich und hautfreundlich durch ökologische Herstellung
- Hotelqualität
- Maschinenwäsche 60°C

Produktinformation

- trocknergeeignet
- vegan

geeignet für Matratzenhöhe bis 25 cm

verfügbare Optionen

Größe

90 - 100 x 200 cm
180 - 200 x 200 cm (+24,00 EUR)