Produktinformation

Tanktop Vartula alatsee

Art-Nr.: SPI-3768-670



79,90 EUR

inkl. 19% USt. zzgl. Versand

Lieferung **Do. 26. Nov. - Fr. 27. Nov. 2026**



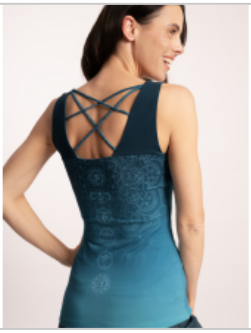





Produktinformation



„Vartula“ (□□□□□□) steht für den Kreis – eine Form, die Ruhe ausstrahlt und alles zusammenführt. Das Mandala auf der Vorderseite macht das Top sofort unverwechselbar: harmonisch aufgebaut und mit vielen feinen Details im Muster.

Der Stoff spielt mit mehreren Blautönen – von einem tiefen, dunkleren Blau bis hin zu einem hellen, klaren Blau. Dieser sanfte Übergang gibt dem Top etwas Fließendes und Weites, wie Wasser und Himmel in einem. Dadurch wirkt das Design ruhig und das Mandala kommt noch schöner zur Geltung.

Das Top hat einen Skin Fit und sitzt körpernah und angenehm. Es macht jede Bewegung mit und bleibt dabei bequem. Die gekreuzten, eleganten Träger am Rücken sind ein echtes Highlight: fein, feminin und so gestaltet, dass sie dem Rücken eine schöne Linie geben – leicht, modern und trotzdem stabil.

Auf dem Rücken läuft eine Reihe aus Chakra-Symbolen nach unten und ergänzt den Look wie eine feine Signatur. Zusammen entsteht ein Design, das voller Details steckt und trotzdem ruhig wirkt – perfekt für Tage, an denen du dich schön fühlen willst, ohne auf Komfort zu verzichten.

Im Stoff ist Rosenquarz verarbeitet. Rosenquarz wird traditionell mit Harmonie, Sanftheit und einem liebevollen Gefühl verbunden – passend zu einem Top, das sich weich anfühlt und dich durch Alltag, Freizeit und Bewegung begleitet.

Material & Details
- Skin Fit (körpernah)
- weicher, dehnbarer Stoff aus Bambus-Zellstoff
- elegante, gekreuzte Träger am Rücken
- Rosenquarz im Stoff verarbeitet
- vegan

verfügbare Optionen

Größe

XS
S
M
L
XL

Produktinformation

XXL